

1) Préambule

Le Système d'Information de la Surveillance de l'Exposition aux Rayonnements Ionisants (SISERI) a été mis en place à la demande et avec le soutien de la Direction Générale du Travail.

SISERI permet de centraliser, vérifier et conserver au niveau national l'ensemble des résultats des mesures de la surveillance individuelle des travailleurs exposés aux rayonnements ionisants, obtenus tout au long de leur vie professionnelle. Ces données sont exploitées à des fins statistiques dans une perspective d'optimisation de la radioprotection. SISERI met également à disposition des médecins du travail (MDT) et des personnes compétentes en radioprotection (PCR). Ces acteurs de la radioprotection peuvent ainsi optimiser la surveillance et la protection des travailleurs dont ils ont la charge.

En tant qu'employeur, vous devez enregistrer dans SISERI les informations nécessaires à l'établissement de la carte individuelle de suivi médical pour tout travailleur exposé aux rayonnements ionisants et en tant que besoin.

L'employeur désigne les personnes qui seront autorisées à se connecter à SISERI :

- le ou les personnes désignées comme correspondantes SISERI de l'employeur pour l'envoi et la consultation des informations
- la ou les personnes compétentes en radioprotection pour l'envoi des données de dosimétrie opérationnelle, le cas échéant, et la consultation des données ;
- le ou les médecins du travail pour l'envoi des informations requises pour l'édition de la carte de suivi médical, pour la transmission de la dose efficace ou dose équivalente et pour la consultation des données dosimétriques des travailleurs.

SISERI délivre à chacune des personnes sus désignées un certificat électronique d'authentification et de chiffrement des données et un code d'accès confidentiel garantissant la sécurité ainsi que la confidentialité des envois ou des consultations de données. Les conditions de validité du certificat électronique et du code d'accès confidentiel sont définies par SISERI.

Les organismes de dosimétrie transmettent à SISERI les résultats individuels de la dosimétrie passive ou liée à la radioactivité naturelle.



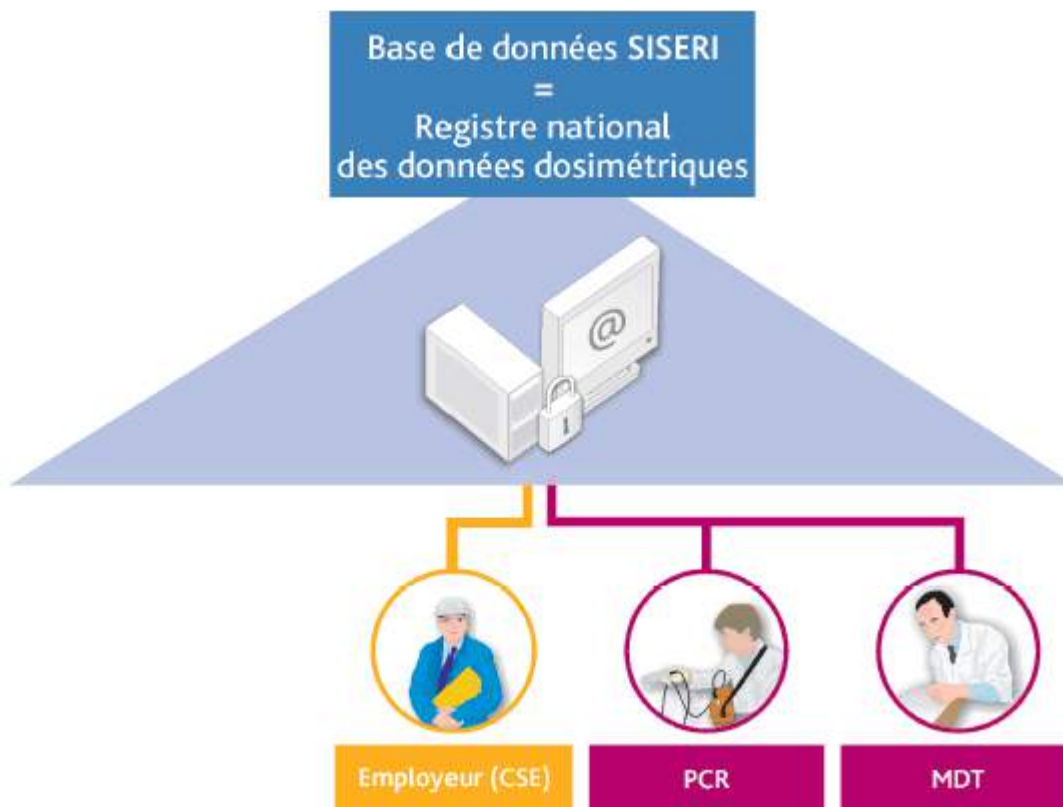

Qui ?

Quoi ?

| Informations administratives | | | |
|------------------------------|---|---|---|
| complètes | ✓ | - | - |
| pour suivi dosimétrique | ✓ | ✓ | - |
| carte de suivi médical | - | - | ✓ |
| Données dosimétriques | | | |
| passive | - | - | ✓ |
| suivi exposition interne | - | - | ✓ |
| efficace | - | ✓ | ✓ |
| opérationnelle | - | ✓ | ✓ |

2) Mise en place de la connexion SISERI

a) Aller sur le site internet : <http://siseri.irsn.fr/>

b) Cliquer sur « Accès Pass »

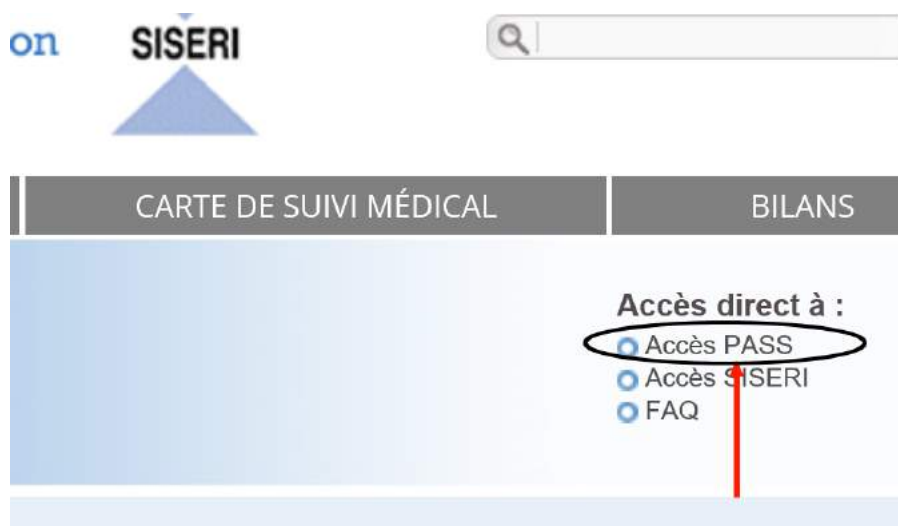

c) Cliquer sur « Créer un nouveau protocole » puis cliquer sur « suivant »



Systeme d'Information de la Surveillance de l'Exposition aux Rayonnements Ionisants

Protocole d'accès Sécurisé à SISERI - Annexe 1

Vous souhaitez accéder à l'application PASS pour :

Créer un nouveau protocole

Renouveler un protocole existant (dans ce cas, vous devez compléter les informations suivantes)

Numéro du protocole

Nom clé de l'entreprise

d) Lire le préambule puis cocher la case « Je reconnais avoir pris connaissance du protocole d'accès sécurisé à SISERI » puis cliquer sur suivant.

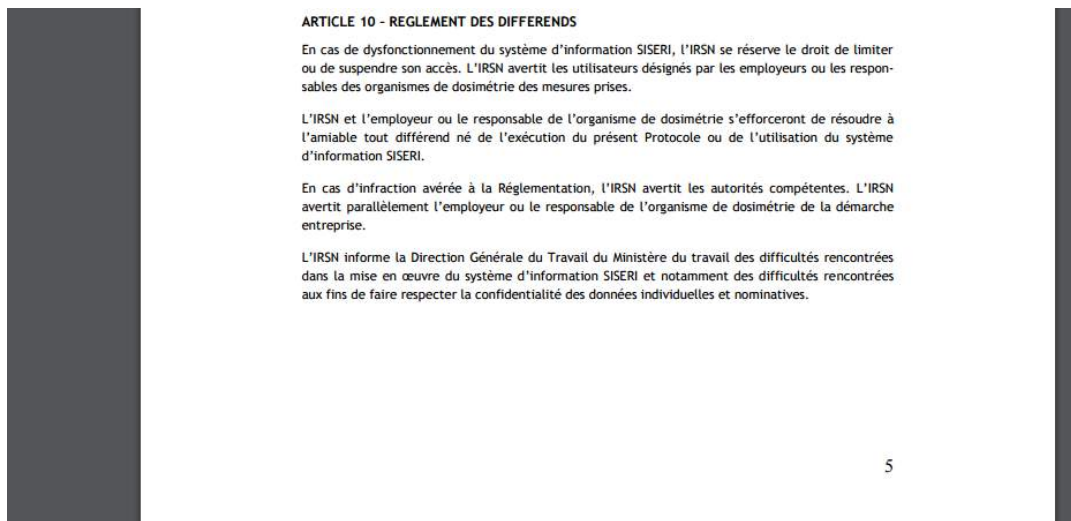

Je reconnais avoir pris connaissance du protocole d'accès sécurisé à SISERI



Précédent

Suivant

Annuler

e) Remplir l'onglet Employeur puis cliquer sur « suivant » :

Employeur (établissement siège ou principal) ou Organisme agréé

Raison sociale ou nom *

Numéro SIRET

Adresse Postale *

Code Postal *

Ville *

Cedex Pays *

Téléphone Etranger

Télécopie

Précédent Suivant Annuler

e) Remplir l'onglet Représentant légal de l'entreprise puis cliquer sur « suivant » :

Représentant légal de l'entreprise

Nom * DURAND

Prénom * Vincent

Date de naissance (jj/mm/aaaa)

Téléphone portable * 07 12 12 32 41 Etranger

Ce numéro sera utilisé pour vous communiquer votre code de validation par SMS

Précédent Suivant Annuler

f) Vérifier les informations que vous avez complétées et corrigez si nécessaire puis cliquer sur « suivant » :

Vous devez prendre connaissance des informations ci-dessous et les rectifier au besoin

Raison sociale ou nom * Cabinet dentaire du Dr DURAND Vincent

Numéro SIRET

Adresse Postale * 8, Avenue de la gloire

Code Postal * 67000

Ville * STRASBOURG

Cedex Pays * FRANCE

Téléphone Etranger

Télécopie

Précédent Suivant Annuler



g) Charger les pièces justificatives suivantes puis cliquer sur «suivant» :

- Extrait de l'inscription au registre du commerce et des sociétés (K ou K-bis) ou Document mentionnant le nom, la dénomination sociale, l'adresse complète et le numéro d'immatriculation au RCS ou au répertoire des métiers ou à une liste ou un tableau d'un ordre professionnel, ou la référence de l'agrément délivré par l'autorité compétente
- Copie de la carte nationale d'identité du représentant légal de l'employeur

Pièces justificatives

Extrait de l'inscription au registre du commerce et des sociétés (K ou K-bis)

Document mentionnant le nom, la dénomination sociale, l'adresse complète et le numéro d'immatriculation au RCS ou au répertoire des métiers ou à une liste ou un tableau d'un ordre professionnel, ou la référence de l'agrément délivré par l'autorité compétente

Choisissez un fichier AE_Kbis...306.pdf

Copie de la carte nationale d'identité du représentant légal de l'employeur

Choisissez un fichier PFY_Ide...121.jpg

Précédent

Suivant

Annuler

h) Compléter la liste des correspondants SISERI. Vous pouvez nommer l'employeur et/ou un salarié et/ou la PCR. Cliquer sur ajouter pour chaque correspondant choisi puis cliquer sur « suivant ». Pour chaque personne, il faut le numéro de sécurité social.



PROCÉDURE MISE EN PLACE CONNEXION A SISERI
(art. R. 4451-125 du Code du Travail)

Liste des correspondants SISERI

| Nom | Prénom | N° sécurité sociale | Courriel | |
|---------|-----------|---------------------|----------------------------|---|
| DURAND | Vincent | 156085474321182 | vicent.durand@yahoo.fr | ✘ |
| TAUZIAT | Véronique | 272121796930211 | veronique.tauziat@yahoo.fr | ✘ |
| DAVID | Julien | 174088213231191 | david.julien@yahoo.fr | ✘ |

Ajouter ou modifier un correspondant

Nom * Prénom *
N° sécurité sociale * Courriel *

i) Compléter la liste des médecins du travail. Cliquer sur ajouter pour chaque médecin du travail choisi puis cliquer sur « suivant ». Vous pouvez cliquer sur suivant sans remplir les informations.

| Nom | Prénom | N° sécurité sociale | Courriel | Coordonnées | |
|--------|--------|---------------------|-----------------------|-----------------------------|---|
| DUPONT | Alain | 176092677329961 | alain.dupont@yahoo.fr | Service de santé au travail | ✘ |

Ajouter ou modifier un médecin du travail

Nom * Prénom *
N° sécurité sociale * Courriel *

Coordonnées (si différentes de celles de l'employeur)

Raison sociale ou nom
Adresse Postale

Code Postal
Ville
 Cedex Pays

j) Cliquer sur suivant pour la liste des PCR. Lors de sa prochaine visite l'intervenant d'ALARA Expertise complétera ces informations grâce à votre connexion SISERI

Liste des personnes compétentes en radioprotection

| Nom | Prénom | N° sécurité sociale | Courriel | Coordonnées | Envoi |
|-------|--------|---------------------|-----------------------|-----------------|--|
| DAVID | Julien | 174086213231191 | david.julien@yahoo.fr | ALARA EXPERTISE | <input type="checkbox"/> <input checked="" type="checkbox"/> |

Ajouter ou modifier une personne compétente en radioprotection

Nom * Prénom *

N° sécurité sociale * Courriel *

Envoi des informations dosimétriques

Coordonnées (si différentes de celles de l'employeur)

Raison sociale ou nom

Adresse Postale

Code Postal

Ville

Cedex Pays

k) Compléter la page suivant comme l'exemple ci dessous puis cliquer sur « suivant »

Les travailleurs de votre établissement sont exposés aux rayonnements ionisants
Au sein de votre établissement

Oui Non

Si oui, votre établissement est une INB
(installation nucléaire de base)

Oui Non

Activités entraînant une exposition aux rayonnements de vos travailleurs

Domaine civil Domaine militaire
et choisir l'activité principale dans la liste ci-dessous

| |
|---|
| Utilisations médicales et vétérinaires |
| Radiodiagnostic |
| Soins dentaires |
| Médecine du travail et dispensaires |
| Radiologie interventionnelle (bloc opératoire inclus) |
| Radiothérapie |
| Médecine nucléaire |
| Laboratoires d'analyse médicale avec radio immunologie |
| Irradiation de produits sanguins |
| Recherche médicale vétérinaire et pharmaceutique |
| Médecine vétérinaire |
| Logistique et maintenance du médical (prestataires) |
| Autres utilisations médicales et vétérinaires |
| Transport de matières radioactives |
| Usages industriels et de services (hors entreprises de transport) |
| Sources naturelles |
| Nucléaire |
| Autres domaines |



l) Vous aller recevoir un SMS avec un code de signature qu'il faudra saisir dans la case dédiée à cet effet pour valider le protocole d'accès sécurisé.

Cocher la case « **Le représentant légal de l'entreprise reconnaît avoir pris connaissance du protocole d'accès au système d'information SISERI et déclare l'avoir accepté** »

Puis cliquer sur « ajouter la signature électronique

Présentation du document à signer



ANNEXE 1 AU PROTOCOLE D'ACCES SECURISE A
Type A

IDENTIFICATION DE L'EMPLOYEUR ET DE SES ACCEDANTS AU SYSTEME SISERI

EMPLOYEUR

Raison sociale ou nom Cabinet dentaire du Dr DURAND Vincent

N° SIRET :
Adresse : 8, Avenue de la gloire
Code Postal : 67000 Ville : STRASBOURG
Pays : FRANCE
Téléphone : Télécopie :

Le représentant légal de l'entreprise reconnaît avoir pris connaissance du protocole d'accès au système d'information SISERI et déclare l'avoir accepté.

Veillez saisir le code de signature reçu par SMS :

Nous vous conseillons d'enregistrer ce document sur votre ordinateur.

3) Accès à la connexion Siseri

Quelques semaines après avoir réalisé la demande de connexion à Siseri, l'ensemble des correspondants que vous avez désigné recevront 2 mails de la part de SISERI :

- un mail concernant la délivrance du certificat SISERI a installé sur votre ordinateur (exemple ci dessous) :

À l'attention de DURAND Vincent.

Nous avons le plaisir de vous faire parvenir ce mail qui vous permet de retirer votre certificat numérique personnel d'accès à SISERI.

Le retrait s'effectue selon les indications ci-dessous (un guide détaillé est aussi disponible à cette adresse : [Lien vers la procédure](#))

1. Cliquez sur l'adresse : url de retrait puis envoyez le code de retrait Q835FFRY1
2. Téléchargez le certificat ;
3. Enregistrez le certificat sur votre bureau ou dans un dossier de votre choix ;
4. Cliquez sur le certificat (fichier .p12) qui est protégé par le mot de passe 30Z4-A64J qui vous sera demandé durant la procédure d'installation.

Attention, l'url de retrait n'est valide que 60 jours et pour un seul téléchargement.

- un mail concernant le code confidentiel pour accéder à Siseri

À l'attention de DURAND Vincent.

Nous avons le plaisir de vous faire parvenir votre mot de passe d'accès aux données de SISERI. Cet accès nécessite au préalable que votre certificat numérique soit installé sur le poste.

Mot de passe SISERI : 9865

Une fois le certificat numérique installé, vous pouvez vous connecter à votre compte SISERI.



a) Aller sur le site internet : <http://siseri.irsn.fr/>

b) Cliquer sur « Accès Siseri»

IRSN
INSTITUT
DE RADIOPROTECTION
ET DE SÛRETÉ NUCLÉAIRE

Système d'Information
de la Surveillance de l'Exposition
aux Rayonnements Ionisants

SISERI

ACCUEIL | INFORMATIONS | ACCÈS SISERI | CARTE DE SUIVI MÉDICAL | BILANS

Centraliser | Vérifier/Consolider | Conserver | Restituer

Accès direct à :
 Accès PASS
 Accès SISERI
 FAQ

ACCUEIL

Le système SISERI a été mis en place dans un but de centralisation, consolidation et conservation de l'ensemble des résultats des mesures individuelles de l'exposition des travailleurs. Ces données sont restituées sous certaines conditions, en accès direct par Internet, aux médecins du travail et personnes compétentes en radioprotection, afin d'optimiser la surveillance médicale et la radioprotection des travailleurs.

» En savoir plus

c) Sélectionner le certificat numérique de SISERI installé sur votre ordinateur, puis cliquer sur »ok «

Sélectionner un certificat

Sélectionnez un certificat pour vous authentifier sur www-siseri.irsn.fr:443.

| Objet | Émetteur | Série |
|--------------------------|-----------|----------------------|
| Pierre DILLENSEGER 42003 | AC SISERI | 1127E57B1CCB8F9C6... |

Informations relatives au certificat

OK Annuler

ACCÈS SISERI

d) Entrer le code d'accès que SISERI vous a fourni par mail puis cliquer sur « entrer » pour accéder à votre compte SISERI

IRSN
Système d'Information de la Surveillance de l'Exposition aux Rayonnements Ionisants

Authentification SISERI

Code d'accès ****

Entrer

Les informations contenues sur ce site sont confidentielles.

A partir de votre compte, vous pouvez renseigner la liste des travailleurs en suivant les étapes ci dessus

- Cliquer sur Cartes-données admin.
- Sélectionner votre entreprise
- Sélectionner « Liste des travailleurs » dans le menu déroulant « type de données »
- Cliquer sur « rechercher »



- Cliquer sur «modifier la liste»



Cette liste reste vide tant que le CSE n'a pas mis à jour les informations administratives des travailleurs

- Puis compléter les données pour chaque travailleur et cliquer sur « valider les modifications » (exemple ci dessous). Vous pouvez recommencer à chaque changement de travailleur.

Mise à jour de la liste des travailleurs de l'établissement CASTELNAU CLI MAS ROCHET

Recherche et mise à jour des travailleurs

| | | | | | |
|-------------------|--|----------------------------------|---|-------------------------|--------------------------------------|
| Type Opération * | Ajout ▼ | Numéro de carte de suivi médical | <input type="text"/> | Nouvelle carte | <input type="checkbox"/> |
| Nom de famille * | DIDIER <input type="button" value="ok"/> | Catégorie | ▼ | Métier | Assistant dentaire ▼ |
| Autre nom connu | <input type="text"/> | Nuisance radiologique | 1-Exposition externe ▼ | Type de contrat | CDI : contrat a duree indeterminee ▼ |
| Prénom * | Valérie | Quotité de travail | 1.0 | Caractère de l'activité | 1-Civile ▼ |
| Autres prénoms | <input type="text"/> | Domaine d'activité | 100000-Utilisations medicales et veterinaires ▼ | Secteur d'activité | 102000-Soins dentaires ▼ |
| Numéro RNIPP * | 2760912346445 | Clé | 12 | | |
| Jour de naissance | <input type="text"/> | | | | |
| Fraction | ▼ | | | | |

Effacer le formulaire

Valider les modifications

Retour

Importer une liste

Exporter la liste

Fractionner la liste

| En cours | | | | | |
|-----------|-----|--------|-------|----------|-----------|
| Opération | Nom | Prénom | RNIPP | N° carte | Supprimer |

4) Mise à jour du protocole SISERI

En cas de changement de médecin du travail, de correspondant SISERI, de PCR ou d'adresse vous devez effectuer une mise à jour de votre compte SISERI.

Pour cela, voici le descriptif de ces étapes :

a) Connecter vous sur votre compte SISERI

b) A partir de votre compte :

- Cliquer sur Cartes-données admin.
- Sélectionner votre entreprise
- Sélectionner « Établissement de rattachement » dans le menu déroulant « type de données »

Cliquer sur « rechercher »



c) Noter votre :

- numéro de protocole
- nom clé

d) Aller sur le site internet : <http://siseri.irsn.fr/>

e) Cliquer sur « Accès Pass »

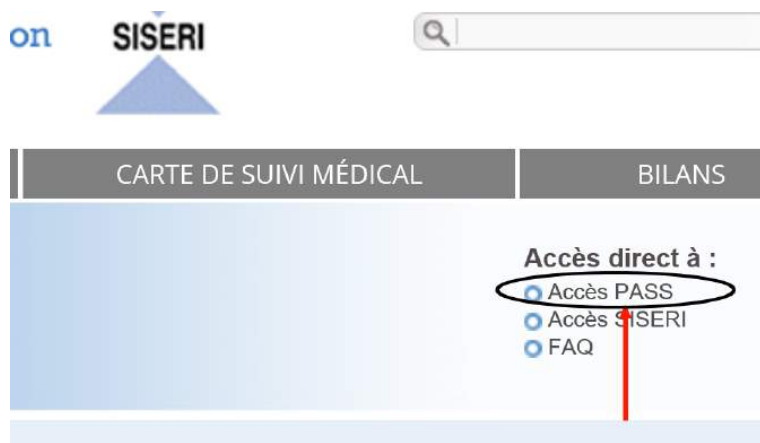

f) Cliquer sur « Renouveler un protocole existant » puis cliquer sur « suivant »

Protocole d'accès Sécurisé à SISERI - Annexe 1

Vous souhaitez accéder à l'application PASS pour :

Créer un nouveau protocole

Renouveler un protocole existant (dans ce cas, vous devez compléter les informations suivantes)

Numéro du protocole

Nom clé de l'entreprise

Suivant

Annuler

g) Puis indiquer les changements (médecin du travail, Correspondant, PCR, adresse de l'établissement) du cabinet dentaire en suivant les différentes étapes.

